

PŮDORYS PŘÍZEMÍ

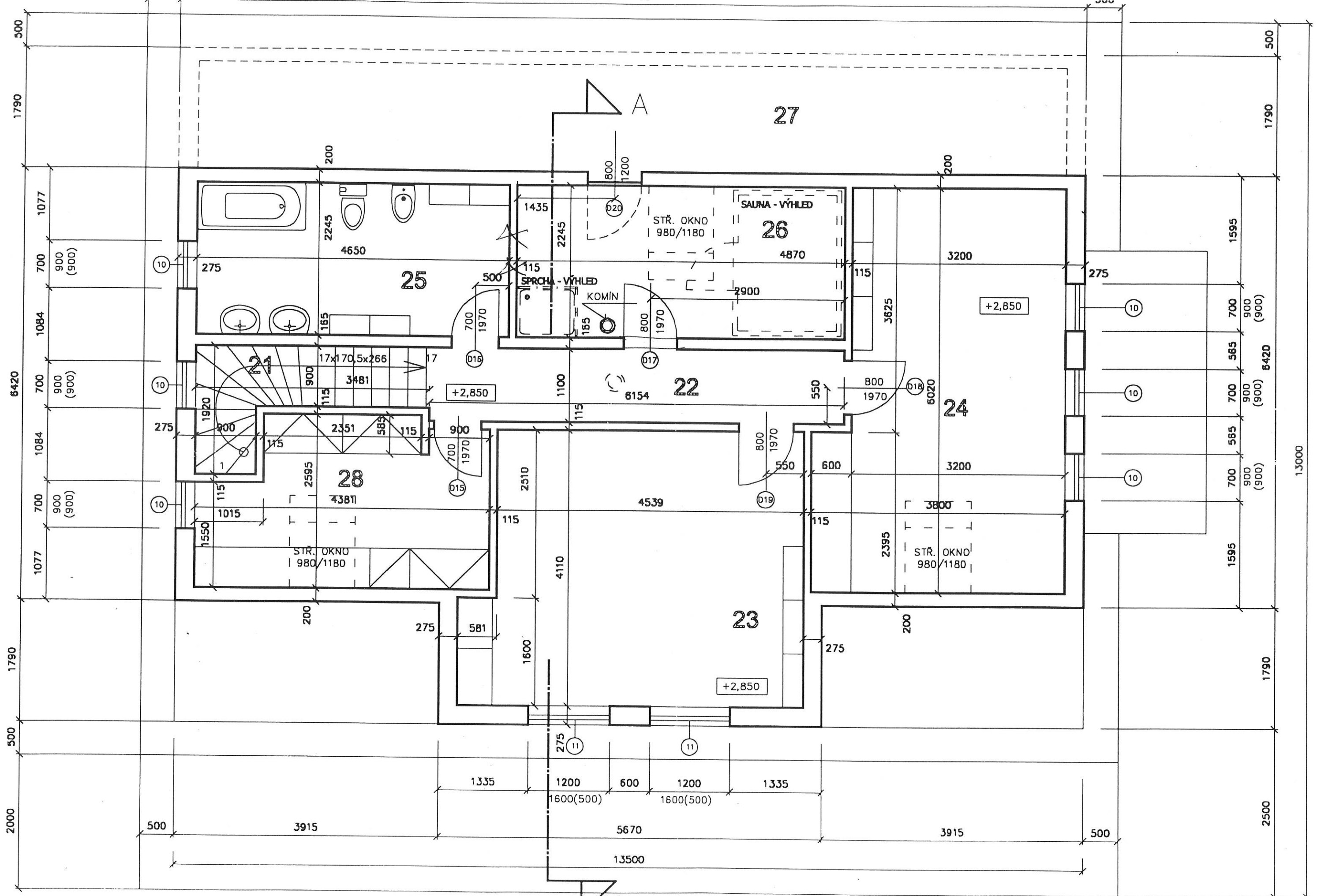

PŮDORYS PODKROVÍ

TABULKA DVEŘÍ:

POLOŽKA	ROZMÉR	OTEVÍRÁNÍ	POPIS DVEŘÍ
V1	800 / 1970	L	VCHODOVÉ - EUROPROFIL - V HORNÍ 1/3 ČÁST PROSKLENÁ
D2	600 / 1970	P	VENKOVNÍ NA ZAHRADU - BALKONOVÉ Z VĚTŠÍ ČÁSTI PROSKLENÉ
D3	1400/1970	P	VENKOVNÍ DVOUKŘÍDLOVÉ - PROSKLENÉ BALKONOVÉ
D4	800 / 1970	P	PLNÉ
D5	800 / 1970	L	2/3 PROSKLENÉ
D6	600 / 1970	L	PLNÉ
D7	800 / 1970	L	2/3 PROSKLENÉ
D8	700 / 1970	P	PLNÉ
D9	700 / 1970	L	PLNÉ
D10	800 / 1970	P	PLNÉ
D11	600 / 1970	L	PLNÉ

TABULKA MÍSTNOSTÍ:

ČÍSLO	ÚČEL MÍSTNOSTI	PLOCHA [m ²]	ÚPRAVA POVRCHŮ		
			PODLAHA	STĚNY	STROP
1	ZÁDVEŘÍ	4,40	KERAM. DLAŽBA+SOKL	MALBA PRIMALEX	MALBA PRIMALEX
2	OBÝVACÍ POKOJ+NIKY	38,7+8,0	FIN. BOR. + DLAŽBA	MALBA PRIMALEX	MALBA PRIMALEX
3	KUCHYŇE+JÍDELNA	20,20	KERAM. DLAŽBA+SOKL	OBKLAD ZA LINKOU	MALBA PRIMALEX
4	KOMORA POD SCHODY	3,70	PVC	MALBA PRIMALEX	KONSTRUKCE SCHODŮ
5	CHODBA	5,10	FINSKÁ BOROVICE	MALBA PRIMALEX	MALBA PRIMALEX
6	LÁZEN'	7,20	KERAMICKÁ DLAŽBA	KER.OB.+SOKL ZA VANOU DO 2,0m	MALBA PRIMALEX
7	KOTELNA + PRÁDELNA	6,10	KER. DLAŽBA + SOKL	MALBA PRIMALEX	MALBA PRIMALEX
8	DĚTSKÝ POKOJ	17,00	FINSKÁ BOROVICE	MALBA PRIMALEX	MALBA PRIMALEX
9	ŠATNA	3,90	PVC	MALBA PRIMALEX	MALBA PRIMALEX
10	KOMORA	7,50	PVC	MALBA PRIMALEX	MALBA PRIMALEX
11	KRYTÝ VSTUP	5,40	ZÁMKOVÁ DLAŽBA		
12	LOUBÍ	26,10	ZÁMKOVÁ DLAŽBA		

Schváleno

za podmínek uvedených ve výměru
stavebního úřadu MÚ Mnichovice
ze dne: 29.11.07 č.j. 2443107
V Mnichovicích dne 9.12.07

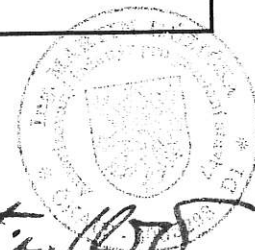

MĚSTSKÝ ÚŘAD
251 64 MNICHOVICE
STAVEBNÍ ÚŘAD

stavba	RD v Myšlíně, parc.č. 504/15 a 504/13	PENATUS domov který hřeje Penatus, s.r.o. - Zlatníky 34 - 252 41 Dolní Břežany IČO: 63987945 - DIČ: 010 - 63987945	
investor	manželé Ing.Petr a Věra Kovaříkovi, Žebrák 105		
projektant	PENATUS s.r.o., Zlatníky 34, 252 41 Dolní Břežany		
autor	Ing. Petr Kovařík	stupeň	DSP
HIP	Ing. Martin Růžička	datum	09/2001
kreslil	Ing. Ondřej Mikulíček <i>Mikulíček</i>	měřítko	1:50
výkres	PŮDORYS 1. NP	čís.výkresu	paré
profese	stavební	S3	2

TABULKA DVEŘÍ:

POLOŽKA	ROZMĚR	OTEVÍRÁNÍ	POPIS DVEŘÍ
D15	700 / 1970	P	PLNÉ
D16	700 / 1970	L	PLNÉ
D17	800 / 1970	P	PLNÉ
D20	800 / 1970	P	PLNÉ
D19	800 / 1970	L	PLNÉ
D20	800 / 1200	L	PLNÉ - ATYP

TABULKA MÍSTNOSTÍ:

ČÍSLO	ÚČEL MÍSTNOSTI	PLOCHA [m ²]	ÚPRAVA POVRCHŮ		
			PODLAHA	STĚNY	STROP
21	SCHODIŠTĚ	4,00	SPÁROVKA BOROVICE	MALBA PRIMALEX	MALBA PRIMALEX
22	CHODBA	6,80	FINSKÁ BOROVICE	MALBA PRIMALEX	MALBA PRIMALEX
23	LOŽNICE	17,80	FINSKÁ BOROVICE	MALBA PRIMALEX	MALBA PRIMALEX
24	POKOJ	20,70	FINSKÁ BOROVICE	MALBA PRIMALEX	MALBA PRIMALEX
25	LÁZEN'	10,50	KERAMICKÁ DLAŽBA	KER.OB.+SOKL ZA VANOU DO 2,0m	MALBA PRIMALEX
26	KOMORA	10,80	PVC	MALBA PRIMALEX	MALBA PRIMALEX
27	PŮDA	20,80	OSB-BEZ POV. ÚPRAVY	SÁDROKARTON	SÁDROKARTON
28	ŠATNA + PRACOVNA	10,00	PVC	MALBA PRIMALEX	MALBA PRIMALEX

Karpelová

Schváleno
za podmínek uvedených ve výměru
stavebního úřadu MÚ Mnichovice
ze dne: 29.11.2013 s.j. 244/3127
V Mnichovicích dne 9.12.13



MĚSTSKÝ ÚŘAD
251 64 MNICHOVICE
STAVEBNÍ ÚŘAD



Martin Růžička

stavba	RD v Myšlíně, parc.č. 504/15 a 504/13	PENATUS domov který hřeje Penatus, s.r.o. Zlatníky 34 252 41 Dolní Břežany IČO: 63987945 DIČ: 010 - 63987945	
investor	manželé Ing.Petr a Věra Kovaříkovi, Žebrák 105		
projektant	PENATUS s.r.o., Zlatníky 34, 252 41 Dolní Břežany		
autor	Ing. Petr Kovařík	stupeň	DSP
HIP	Ing. Martin Růžička	datum	09/2001
kreslil	Ing. Ondřej Mikulíček <i>Mikulíček</i>	měřítko	1:50
výkres	PŮDORYS 2. NP	čís.výkresu	paré
profese	stavební	S4	

POHLED SEVER



POHLED VYCHOD



POHLED ZAPAD

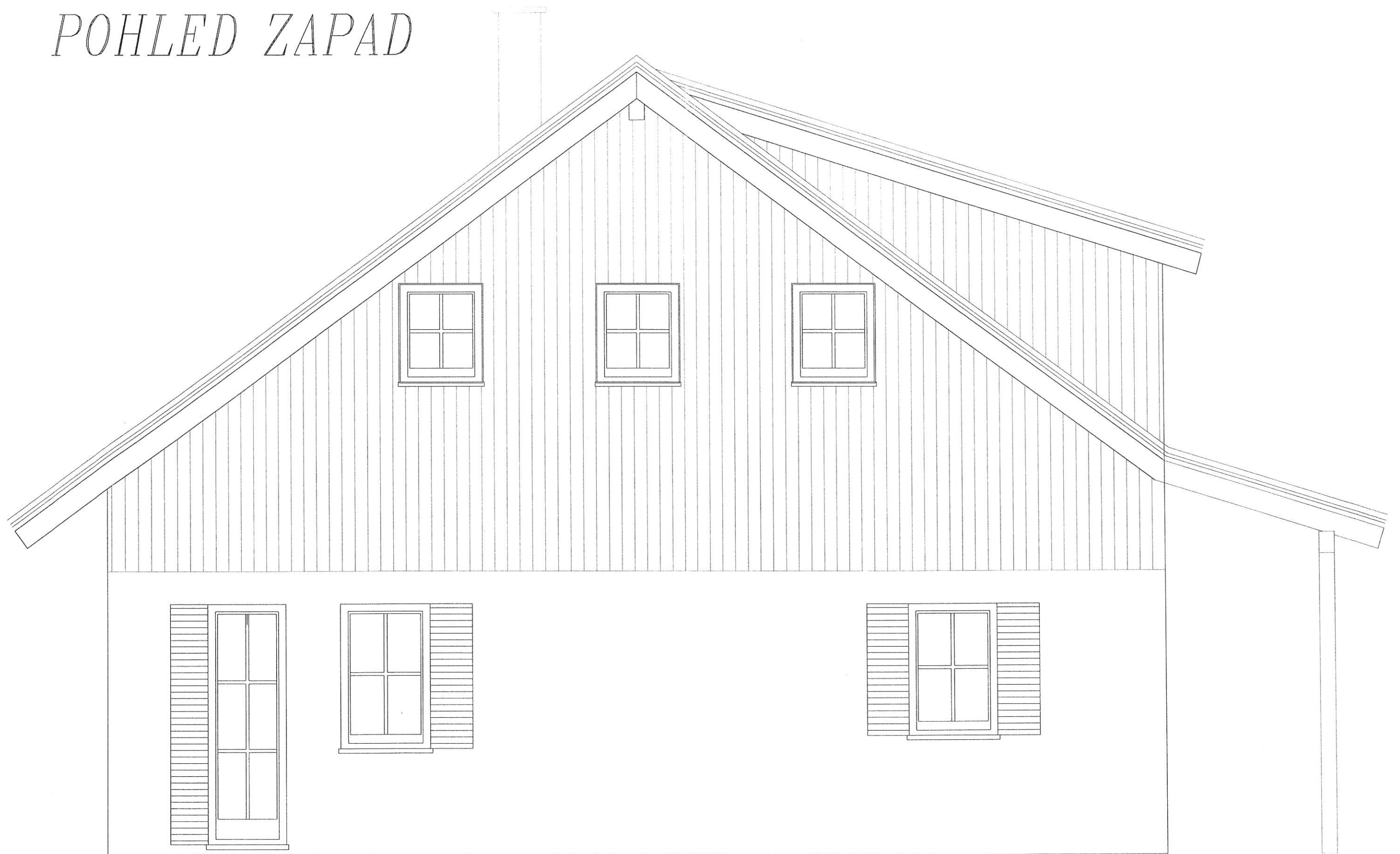

POHLED JIH



